

Przełup nr 11

Przekrój podłużny

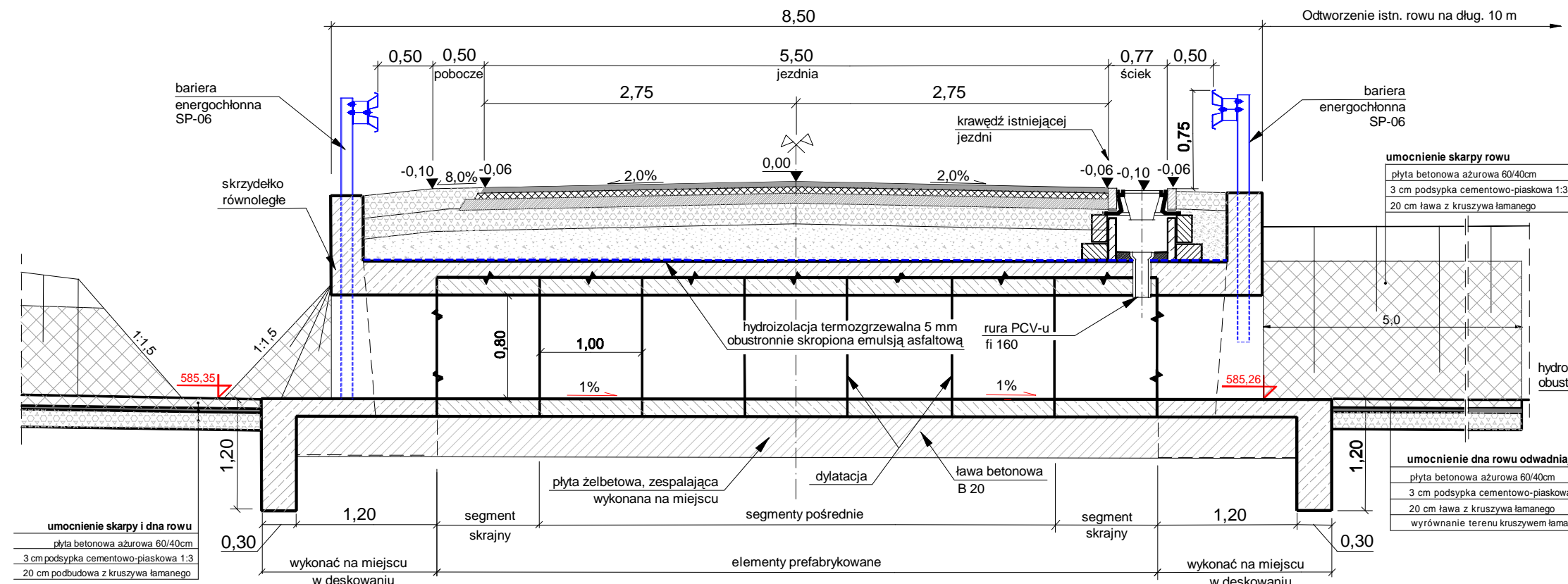

Przekrój poprzeczny

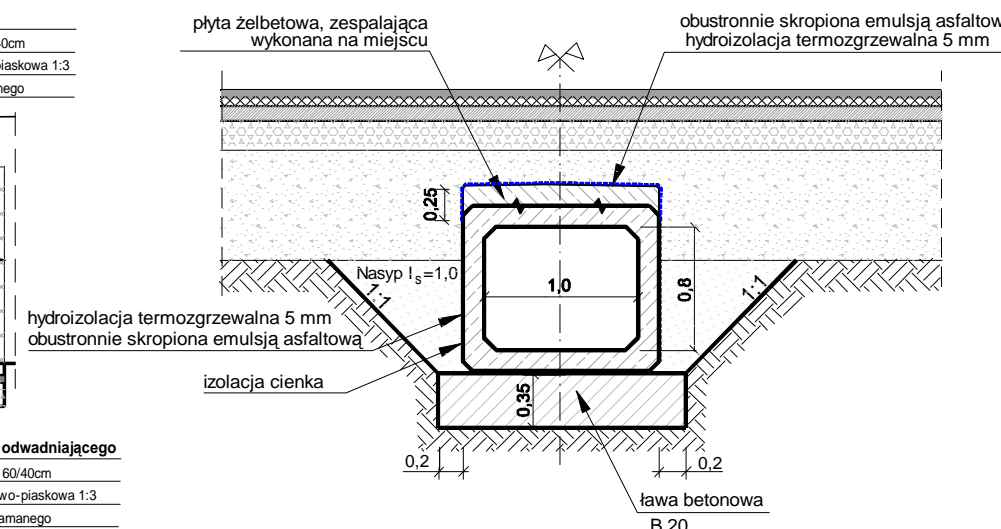

Widok z góry

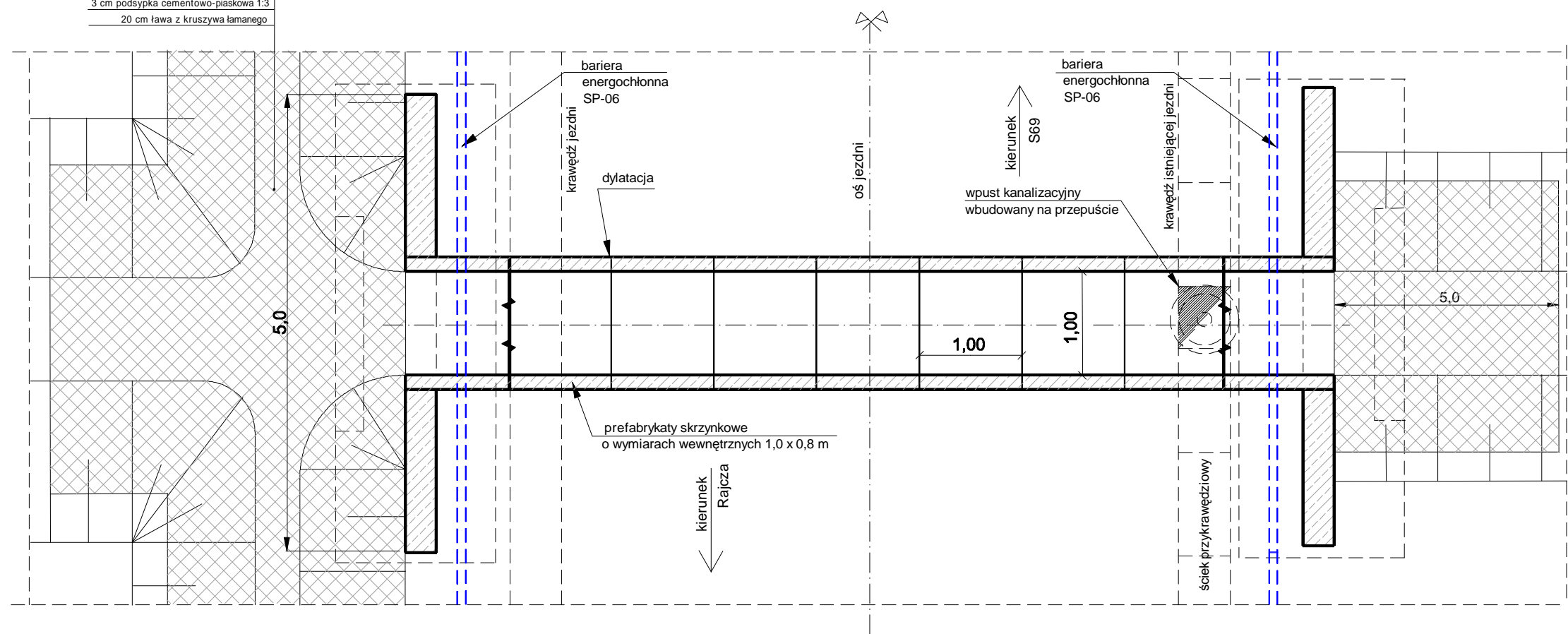

Szczegół wpustu wbudowanego w przepust nr 11

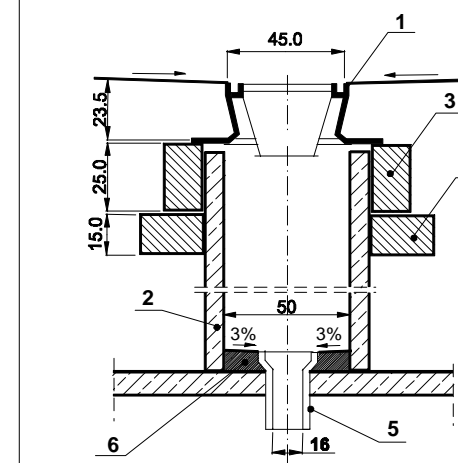

MATERIAŁY:

- 1 - wpusł uliczny przejazdowy (typ ciężki)
- 2 - kręgi betonowe średnicy 50 cm z betonu klasy B25
- 3 - pierścien żelbetowy fi 62 cm z betonu klasy B20
- 4 - płyta żelbetowa fi 62/11 cm z betonu klasy B20
- 5 - rura PCV-u fi 16 cm, dług. 30 cm z kielichem
- 6 - beton uszczelniający klasy B20

BRANŻA :	DATA :	PROJEKTOWAŁ :	NR UPR.	PODPIS :	Temat :
1. Drogowa	11.2015	mgr inż. B. Markowski	873/93	<i>[Signature]</i>	P.B.W. przebudowy drogi powiatowej nr 1447S Rajcza-Sól-Zwardoń km 0+000,00 do 11+466,00 na terenie gmin: Rajcza i Milówka (w granicach adm. Gminy Rajcza i Gmina Milówka - od skrzyżowania z drogą powiatową nr 1437S do skrzyżowania z drogą ekspresową S69
2. Drogowa	11.2015	mgr inż. Marek Putra		<i>[Signature]</i>	
3. Kanalizacja	11.2015	mgr inż. B. Markowski	873/93	<i>[Signature]</i>	Treść : Przekroje konstrukcyjne - przepust nr 11
4. Elektryczna					
5. Architektura					NUMER UMOWY : PZD.28.2015
6. Architektura					
7. Wodociągowa					SKALA : 1:50 NUMER RYSUNKU : 7k
					PRACOWNIA PROJEKTOWO - USŁUGOWA " RONDO "

tel. (032) 353-20-37, faks 353-20-41, kom. (601-79-78-82, e-mail: bmarkowski@wp.pl